

# H&G

## FICHE TECHNIQUE

Voici la fiche technique qui récapitule les besoins du spectacle, tant du point de vu matériel que logistique. Elle fait partie intégrante du contrat.

### EQUIPE

L'équipe est composée de 3 personnes :

- **AMELIE** (comédienne)
- **ETIENNE** (comédien)
- **THEO** (Régie Générale & Technique – 06.32.30.49.74 / theo.labaraqueaplume@gmail.com)

### VROOM VROOM

Nous voyageons dans un beau camion de tournée (type trafic).

Merci de prévoir un accès facilité à la salle (ou de l'aide et de la bonne volonté) et 1 place de parking à proximité.

### MANGER

Merci de prévoir un **repas chaud** pour 3 **personnes** dont **1 VEGETARIEN** servi 2h avant le début de la représentation ou 2h après la représentation.

Un assortiment de friandises / gâteaux / fruits secs et du café dans les loges seraient grandement appréciés.

### DODO

En fonction des conditions (distance et horaire du spectacle) merci de prévoir le soir du spectacle **l'hôtel** pour 3 **personnes (1 single et une Twin)** de type **B and B** avec **petits déjeuners** et **UN PARKING FERME ET SECURISE** pour **1 véhicule**.

### TEMPS DE MONTAGE ET DE DEMONTAGE

**Un pré-montage est nécessaire avant notre arrivée.**

2 services nous sont nécessaires pour le montage.

Le démontage s'effectue en 3h.

En accueil, prévoir 1 régisseur lumière et 1 régisseur son.

## DISPOSITIF SCENIQUE

La taille du plateau minimum pour ce spectacle est de 8m d'ouverture sur 5m de profondeur.

La scénographie est composée de :

- Un espace **salon** sur moquette blanche de 2m x 2m où sont entreposés les instruments de musique (Trombone, guitare électrique, batterie, clavier). Deux poufs et une table basse viennent compléter cet espace.
- Un espace **forêt** comprenant un élément de décor de 1.6m (L) x 0.9m (l) x 2.5m (H) : le Grappin.
- Un espace **voiture** composé de deux caisses.

## LUMIERES

Pupitre :

La commande lumière est faite via un boîtier Enttec que nous apportons. Prévoir un DMX en régie.

Parc projecteurs à fournir par la salle (Voir plan de feu) :

- 18 PC 1KW
- 14 PAR 64 CP62
- 2 DEC 1 KW 614SX
- 1 DEC 1 KW 613SX
- 3 DEC 2KW 714SX
- 5 F1
- 1 machine à fumée
- 40 circuits gradués

Liste gélatines :

**PC 1KW :**

- L201 X11
- L241 X5
- #132 x3

**PAR 64 :**

- L026 x3
- L120 x3
- L158 x3
- L332 x3

**DEC 1KW :**

- L201 x2

**DEC 2KW :**

- L201 x1
- 3 portes gobos

Matériel amené par la Cie :

- Gradateur 4 voies pour le Grappin
- Boitier Enttec
- Machine à fumée pour le Grappin

Directs plateau :

- 5 directs 16A sont nécessaires (Voir plan de scène).

Une adaptation est possible, parlons-en ensemble !

## **SON**

### Console :

Le son est géré via un boîtier de scène (XR18) et un ipad que nous apportons. Nous n'avons donc pas besoin de console en régie. Prévoir deux XLR du boîtier de scène aux amplis de la salle (Voir plan de scène).

### Façade :

Nous avons besoin en façade d'un système de marque pro (L-ACOUSTICS...) capable de diffuser de manière homogène sur toute l'audience à minima 90dBA et correctement dimensionnée en subs.

### Retours :

La diffusion retours nécessaire est composée de 2 retours identiques sur 2 circuits d'amplification indépendants.

### Parc micro :

Nous arrivons avec notre propre parc.

*Pour toute question ou problème concernant cette fiche, n'hésitez pas à nous contacter:*

**Théo Régie générale (06 32 30 49 74) [theolabaraqueaplume@gmail.com](mailto:theolabaraqueaplume@gmail.com)**

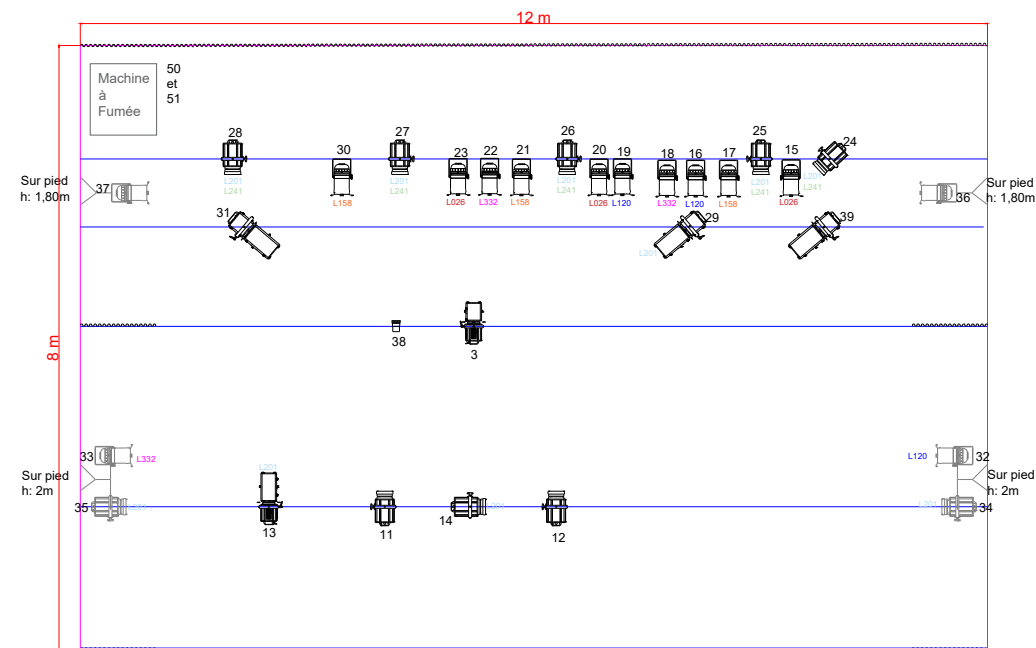

### LEGENDE

- PC 1 Kw \* 16 Grill
- PC 1 Kw Sol sur pied \* 2
- PAR 64 CP 62 \* 10 Grill
- PAR 64 CP 62 \* 4 Sol sur pied
- Dec 614 Sx \* 2 Grill
- Pied de proje & barre couplage
- Dec 714 Sx \* 3 Grill
- Machine à Fumée
- Fournie par la salle
- Dec 613 Sx \* 1 Grill
- Pendrellons
- F1 \* 5 (dont 4 pour charge décor)

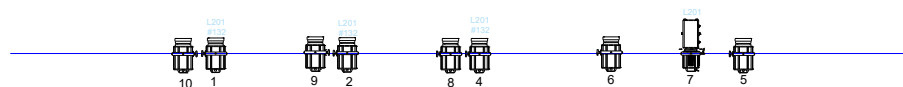

|  |                               |
|--|-------------------------------|
| Compagnie La baraque à plume - H&G                       | Plan de feu : Echelle : 1/100 |
| Créatrice Lumière : Lila Burdet                          | Date : 07/03/2021             |
| Contact: 06 19 30 25 21 - lila.burdet@gmail.com          |                               |
| Régisseur Général & technique : Théo Vacheron            |                               |
| Contact: 06 32 30 49 74 - theo.labaraqueaplume@gmail.com |                               |

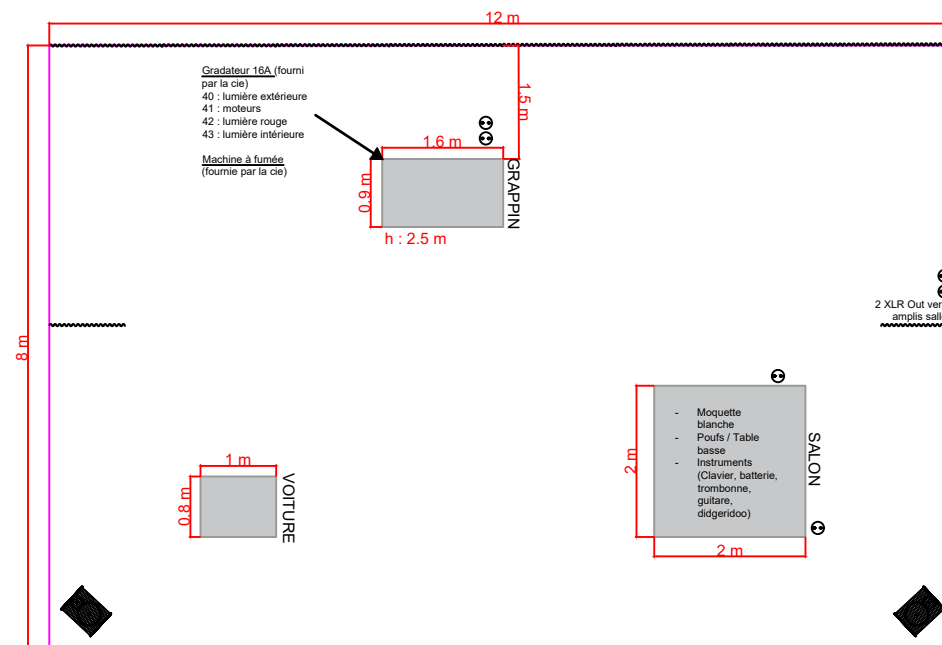

### LEGENDE

- ⊕ Direct 16A Sol
- Retour

|  |                               |
|--|-------------------------------|
| Compagnie La baraque à plume - H&G                       | Plan de sol : Echelle : 1/100 |
| Créatrice Lumière : Lila Burdet                          | Date : 07/03/2021             |
| Contact: 06 19 30 25 21 - lila.burdet@gmail.com          |                               |
| Régisseur Général & technique : Théo Vacheron            |                               |
| Contact: 06 32 30 49 74 - theo.labaraqueaplume@gmail.com |                               |